

ETC2.0車載器 新発売!

業務支援用ETC2.0車載器



GPS付発話型ETC2.0車載器

ETC-YP200

Electronic Toll Collection System **法人用**

ETC2.0

※この写真はイメージです。実際の商品と異なる場合があります。

YAZAKIのETC2.0は多彩なオプション構成でお客様の業務をサポートいたします。

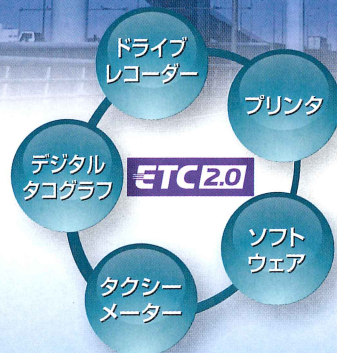
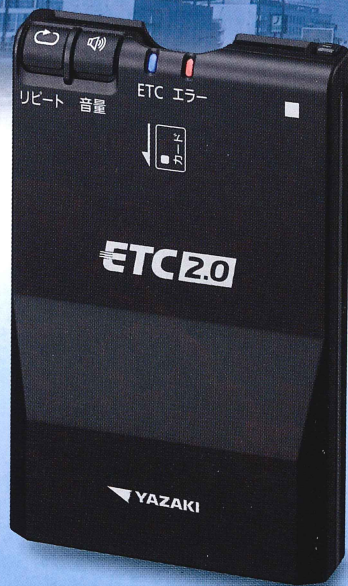

ETC-YP200
ETC2.0

オリジナルソフトウェア

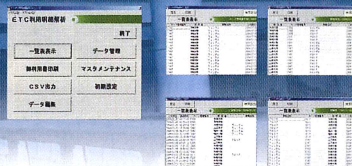

デジタルタコグラフとの連動



ドライブレコーダーとの連動

デジタコ内蔵型



タクシメーターと連動



ETCプリンターと接続



従来の有料道路自動料金収受に対応し ETC2.0は下記の業務支援が受けられます。

新しい業務支援に対応 (2016年導入予定)



特車ゴールド制度

業務支援用ETC2.0車載器を装着し、事前に利用規約等に同意し車両情報や車載器情報を登録いただいた車両は、大型車誘導区間への経路選択を原則自由になり、特殊通行許可申請や許可更新申請が簡素化されます。
※平成28年1月25日より運用開始 詳しくはオンライン申請WEBページの「ETC2.0装着車への特殊車両通行許可簡素化制度」をご確認ください。
(http://www.tokusya.ktr.mlit.go.jp/PR/tokusyagold_pr.html)



大口・多頻度割引

物流コストの安定化や物流の円滑化のため、ETC2.0利用者に対する大口・多頻度割引の最大割引率を40%から50%に拡充する措置延長が適用されます。
(平成29年3月末まで)
※詳しくは国土交通省高速道路料金についての「平成27年度補正予算にて措置する割引について」をご確認ください。
(http://www.mlit.go.jp/road/road_fr4_000021.html)



新有料道路料金制度

2016年度から順次導入予定(検討中)のさまざまな新しい料金制度に対応していきます。
・渋滞迂回優遇措置(首都圏)：交通量の少ない道への優遇措置の適用
※詳しくは国土交通省ETC2.0ページをご確認下さい。
(<http://www.mlit.go.jp/road/ITS/j.html/etc2/keiro.html>)
・圏央道をより賢く使うため：料金水準を約2割引。「割引対象一般有料道路」(大口・多頻度割引)の範囲に追加。※詳しくは国土交通省高速道路料金についての「首都圏の高速道路料金について」をご確認下さい。
(http://www.mlit.go.jp/road/road_fr4_000021.html)

今後新しい業務支援サービスに対応していきます。



※商品改良のため予告なしに変更する場合がありますので、予めご了承ください。

矢崎エナジーシステム株式会社 <http://www.yazaki-keiso.com>

本社：〒108-8333 東京都港区三田1-4-28 三田国際ビル17F
計装事業部：〒427-8555 静岡県島田市横井1-7-1 TEL0547(37)2601

東北計装営業部(仙台支店) ☎022(284)9113 関西計装営業部(大阪支店) ☎06(6458)8091
関東計装営業部(東京支店) ☎03(3298)3130 中国計装営業部(広島支店) ☎082(568)7803
関東計装営業部(埼玉支店) ☎048(654)2188 九州計装営業部(福岡支店) ☎092(411)4833
中部計装営業部(名古屋支店) ☎052(769)1533
矢崎総業北海道販売㈱ ☎011(852)2913 矢崎総業四国販売㈱ ☎087(833)3337
※電話は全てダイヤルインです。

取扱い店

webもご覧ください >>>

矢崎 ETC 2.0

検索

3F-85チ 2016.02 3,000®